

# DEN STORE PØLLE-GUIDE



Kaniners afføring er den bedste sladrehanke, når det kommer til at afsløre, hvad den faktisk æder, og om den er sløj. Kaniner der ikke producerer afføring skal tilses af en dyrlæge med det samme



## sådan skal kaninens pøller se ud

- Normal afføring
- store, lyse og fulde af fibre når de smuldres
- Mere hø giver flere kugler – jo flere jo bedre
- Mere hø giver mere bevægelse i tarmene
- Produceres hele døgnet



## Mørke pøller?

- Laver din kanin pludselig mørkere kugler, kan den være syg
- Opsøg dyrlæge med det samme



## Mindre og mindre mørke pøller?

- Tarmene er gået eller på vej til at gå i stå
- Opsøg dyrlæge med det samme



## Natafføring (caecotrofer)

- Normal afføring – produceres når der er fred og ro. Kaninen skal spise dem alle
  - Vindrueklaselignende, klistrede og ildelugtende
- Finder du natafføring, kontakt da dyrlæge

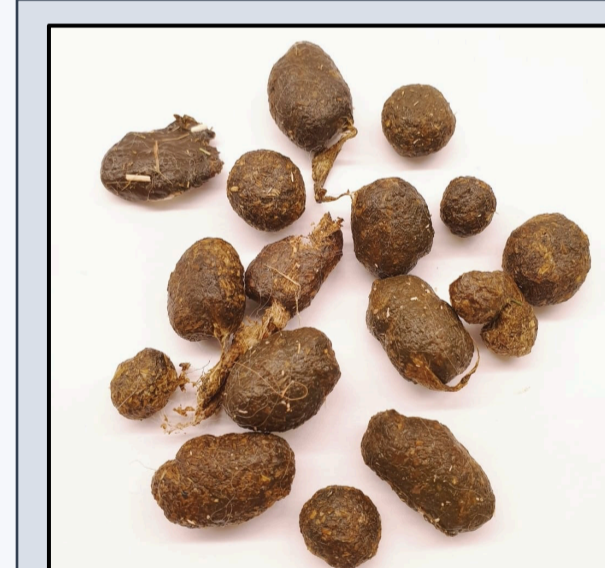

## Store pøller?

- Meget store eller slimede afføringskugler kan være tegn på den arvelige tarmsygdom megacolon
- Opsøg dyrlæge



## Diarré eller natafføring?

- Diarré kan forveksles med natafføring
  - finder du normale afføringskugler, er det ikke diarré, men natafføring
- Kaniner med diarré skal tilses af en dyrlæge med det samme

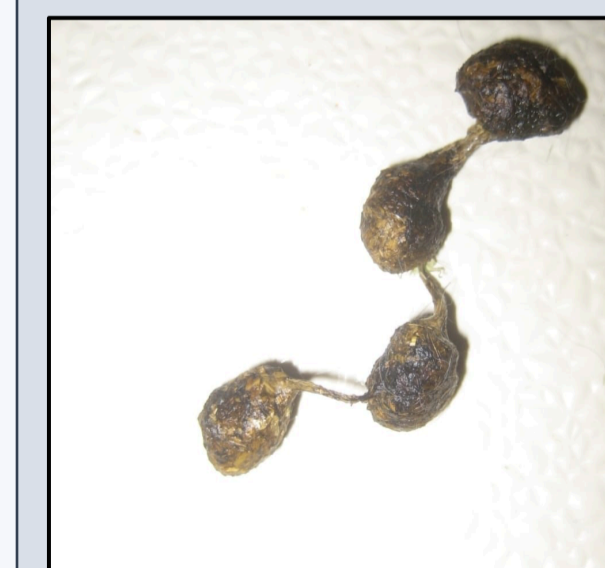

## Små/sammenhængende pøller?

- Afføringskugler der sidder sammen eller bliver mindre og mindre, er tegn på sygdom.
- Opsøg dyrlæge med det samme

Kaninens kost: 85% hø/græs, 10% Bladgrønt & 5% foderpiller



Læs mere her: [www.dyreetik.ku.dk](http://www.dyreetik.ku.dk)

